baierl + demmelhuber

DER B+D
KARRIERERAUM
AUSBILDUNG + KARRIERE
MIT SPASS AM BERUF

WIR BAUEN INNENRÄUME
MIT HERZ + VERSTAND.

CHRISTIAN UND JOHANNES DEMMELHUBER ÜBER DEN B+D KARRIERERAUM

STOLZ erfüllt uns immer wieder, wenn bei baierl + demmelhuber aus einem jungen, schüchternen Azubi eine kompetente, angesehene Führungskraft wird. Genau das ist es, was den B+D KarriereRaum ausmacht – seit 1964. Dabei ist der B+D KarriereRaum kein Raum im eigentlichen Sinne. Er ist keine Örtlichkeit. Er ist vielmehr das Symbol für die **vielfältigen Karrieremöglichkeiten**, die jedem B+D Teammitglied offen stehen.

Bereits in der Berufsausbildung achten wir auf höchste Qualität. Ganz nach dem Motto „**von den Besten lernen – zu den Besten gehören**“ wirst du bei baierl + demmelhuber von langjährigen und erfahrenen Mitarbeiter:innen ausgebildet, die eine Top-Qualität sichern und auch den Spaß am Beruf nicht zu kurz kommen lassen.

Im **Rotationsprinzip** lernst du alle relevanten Abteilungen und Teams für jeweils drei bis sechs Monate kennen. Dabei wirst du **vom ersten Tag an als vollwertiges Teammitglied** in die Projektaufgaben und auch auf den Baustellen integriert – stets mit der Unterstützung deiner erfahrenen Ausbilder:innen. Schließlich ist es unser Ziel, dich nach erfolgreich absolvierter Ausbildung als fixen Bestandteil in unser Team zu übernehmen. Denn die Mischung aus erfahrenen Profis und motiviertem Nachwuchs prägt unsere einzigartige Unternehmenskultur. Wir möchten für dich ein **sicherer + dynamischer Arbeitgeber** sein. Daher verfolgen wir eine leistungsorientierte und in gleichem Maße soziale Unternehmensphilosophie.

ZUVERLÄSSIG + PROFESSIONELL + ERFAHREN + LOYAL + NEUGIERIG – das ist das Wertequintett, nach dem wir leben und arbeiten. Wer diese Werte mit uns teilt, ist herzlich willkommen bei baierl + demmelhuber.

JOHANNES DEMMELHUBER
Dipl.-Ingenieur (FH), Bauingenieur
Geschäftsführer

CHRISTIAN DEMMELHUBER
Dipl.-Betriebswirt (FH)
Geschäftsführer

INHALTSVERZEICHNIS
DEIN WEG IN DEN B+D KARRIERERAUM

01 DEINE AUSBILDUNG BEI B+D

DU HAST DIE WAHL AUS 15 BERUFEN ____ 4

TROCKENBAUMONTEUR / AUSBAUFACHARBEITER (M/W/D) ____ 8
MALER + LACKIERER (M/W/D) ____ 11
METALLBAUER (M/W/D) ____ 12
SCHREINER (M/W/D) ____ 15
B+D ERFOLGSGESCHICHTEN KARRIERERAUM HANDWERK ____ 16

KAUFMANN FÜR BÜROMANAGEMENT (M/W/D) ____ 21
INDUSTRIEKAUFMANN (M/W/D) ____ 22
FREMDSPRACHEN-INDUSTRIEKAUFMANN (M/W/D) ____ 25
VERANSTALTUNGSKAUFMANN (M/W/D) ____ 26
STEUERFACHANGESTELLTER (M/W/D) ____ 29
FACHINFORMATIKER (M/W/D) ____ 30
B+D ERFOLGSGESCHICHTEN KARRIERERAUM BÜRO + IT ____ 32

TECHNISCHER SYSTEMPLANER (M/W/D) ____ 36
TECHNISCHER PRODUKTDESIGNER (M/W/D) ____ 40
BAUZEICHNER (M/W/D) ____ 43
B+D ERFOLGSGESCHICHTEN KARRIERERAUM ZEICHNEN ____ 44

DUALES STUDIUM + DUALER TECHNIKER ____ 46

02 WER KANN WAS

EIN HARMONISCHES ZUSAMMENSPIEL ALLER BERUFE ____ 48

03 BENEFITS

B+D BENEFITS – DEINE AUSBILDUNGS-EXTRAS ____ 52

04 DER SCHNELLSTE WEG ZUR AUSBILDUNG

– EIN PRAKTIKUM ____ 56
SPRICH UNS AN ____ 57

DEINE AUSBILDUNG BEI B+D
DU HAST DIE WAHL AUS 15 BERUFEN

HANDWERK

TROCKENBAUMONTEUR (m/w/d)
AUSBAUFACHARBEITER (m/w/d)
MALER + LACKIERER Fachrichtung Gestaltung + Instandhaltung (m/w/d)
METALLBAUER Fachrichtung Konstruktionstechnik (m/w/d)
SCHREINER (m/w/d)

BÜRO + IT

KAUFMANN FÜR BÜROMANAGEMENT (m/w/d)
INDUSTRIEKAUFMANN (m/w/d)
FREMDSPRACHEN-INDUSTRIEKAUFMANN (m/w/d)
VERANSTALTUNGSKAUFMANN (m/w/d)
STEUERFACHANGESTELLTER (m/w/d)
FACHINFORMATIKER Fachrichtung Systemintegration (m/w/d)

ZEICHNEN

TECHNISCHER SYSTEMPLANER Fachrichtung Stahl- und Metallbautechnik (m/w/d)
TECHNISCHER SYSTEMPLANER Fachrichtung Versorgungs- und Ausrüstungstechnik (m/w/d)
TECHNISCHER PRODUKTDESIGNER Fachrichtung Möbel- und Holzbautechnik (m/w/d)
BAUZEICHNER Fachrichtung Architektur (m/w/d)

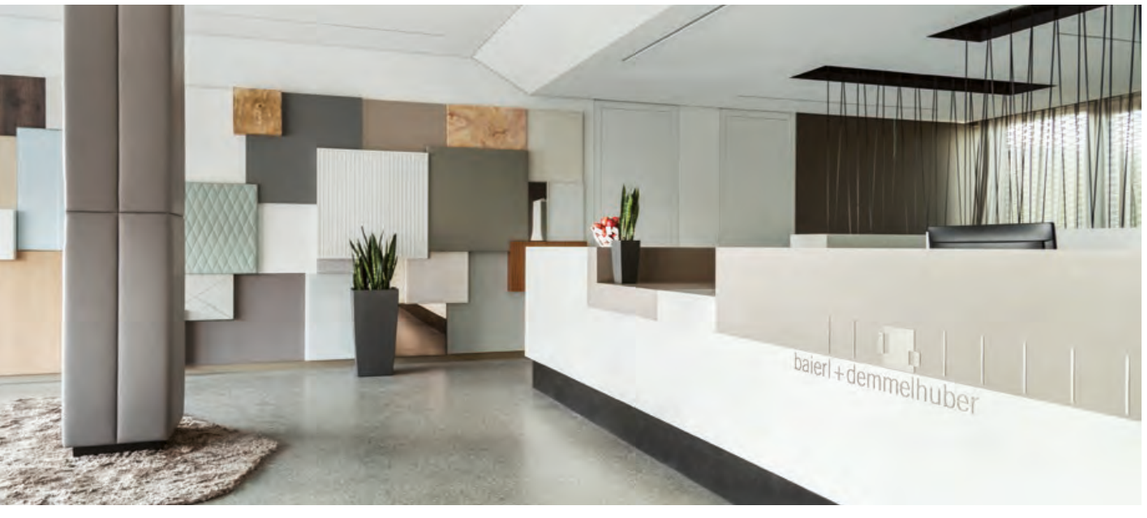

DU WILLST MEHR?
DAS BIETEN WIR DIR

BERUFSSCHULE PLUS:
AUSBILDUNG + FACHABITUR AN EINIGEN BERUFS-SCHULEN MÖGLICH

DUALES STUDIUM

BAUINGENIEURWESEN
WIRTSCHAFTSINGENIEURWESEN
INNENAUSBAU

DUALER TECHNIKER

BAUTECHNIK
VERSORGUNGSTECHNIK

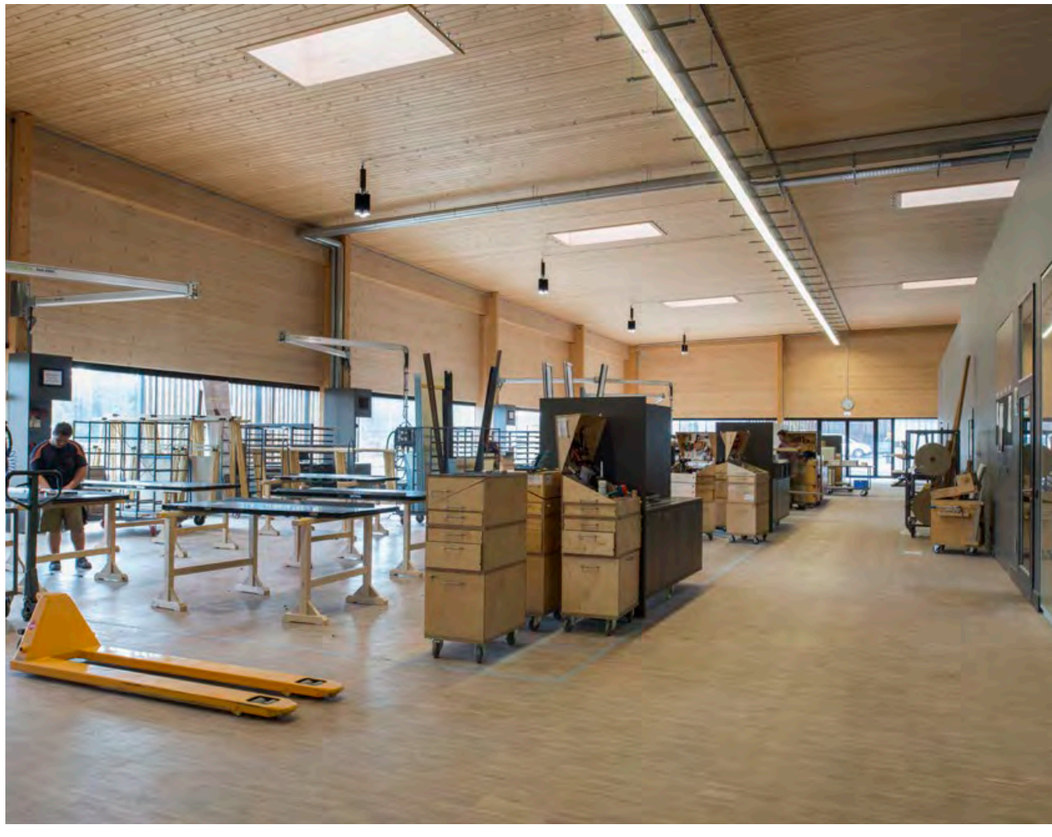

GROSSES BEWEGEN
BEI DEN PROFIS IM HANDWERK

SELBST HAND ANLEGEN und am Ende des Tages stolz auf das blicken, was man erreicht hat: Unsere Azubis und Gesell:innen in den Handwerksberufen schaffen Großartiges. Sie sind diejenigen, deren vielseitige, kreative und filigrane Arbeit am Ende des Projekts jeder bewundern kann. Diejenigen, die nicht nur theoretische Konzepte ausarbeiten wollen, sondern es lieben, selbst mit anzupacken. Diejenigen, die all unsere Projekte – vom internationalen Hugo Boss Store bis zur regionalen Raiffeisenbank – mit Herzblut zu dem machen, was unsere Kunden begeistert. Und diejenigen, die gefragter sind denn je. Finde bei uns deine Traumausbildung im **Handwerk** als Maler + Lackierer, Trockenbaumonteur, Metallbauer oder Schreiner (jeweils m/w/d).

TROCKENBAUMONTEUR / AUSBAUFACHARBEITER (M/W/D)

Unsere Baustellen sind dein Wirkungsraum! Mit ihrem Handwerk prägen die Trockenbaumonteur:innen von B+D in ganz besonderem Maße die Gesamtästhetik eines neuen Raumes: ob im klassischen Büroausbau beim coolsten Smartphone-Hersteller der Welt, beim Komplettausbau einer edlen Modeboutique in der Münchner City oder bei der Gestaltung der schönsten Schlafräume eines Traumhotels auf Sylt.

Vom ersten Tag an arbeitest du mit unseren Ausbauspezialist:innen als vollwertiges Teammitglied mit. Bei baierl + demmelhuber hast du einzigartige Erfolgserlebnisse – denn du lernst von den Besten!

Ausbildungsdauer: 2 bis 3 Jahre | Berufliche Schulen Altötting | Blockunterricht

TALENTE CHECK

- ☐ Bist du handwerklich geschickt?
- ☐ Hast du ein gutes räumliches Vorstellungvermögen + technisches Verständnis?
- ☐ Bist du ein Teamplayer + am liebsten vor Ort auf der Baustelle?
- ☐ Du startest gerne früh in den Tag?

Richtig spannend ist, wie sich eine Baustelle im Laufe der Zeit weiterentwickelt. Mein coolstes Projekt bisher war das Krankenhaus Sulzbach Rosenberg. Dort haben wir sehr viel mit gebogenen Wänden und Decken gearbeitet – es ist einfach immer wieder erstaunlich, was im Trockenbau eigentlich alles möglich ist.
Raphael

MALER + **LACKIERER** (M/W/D)
FACHRICHTUNG GESTALTUNG UND INSTANDHALTUNG

Sie arbeiten Hand in Hand mit den anderen Gewerken des Innenausbaus und doch ist ihre Leistung ein Kunstwerk für sich: die Maler- und Lackierer:innen von baierl + demmelhuber. Große Veränderungen erlebst du hier schon während der Ausbildungszeit. Kein Projekt ist wie das andere.

Gestern hast du einen Kindergarten mit vielen bunten Farben verschönert, heute machst du Kilometer beim Airless-Spritzen der Industriedecken eines riesigen Bürogebäudes und nächste Woche geht es nach München, um im Shop eines berühmten Modelabels eine besonders edle Tapete an die Wand zu bringen. Bei uns hast du einzigartige Erfolgserlebnisse!

Ausbildungsdauer: 3 Jahre | Staatl. Berufsschule I, Mühldorf am Inn | Blockunterricht

TALENTE CHECK

- ☐ Bist du handwerklich geschickt?
- ☐ Hast du ein gutes Gespür für Raum + Farbe?
- ☐ Bist du ein Teamplayer und am liebsten vor Ort auf der Baustelle?
- ☐ Siehst du gerne das Ergebnis deiner Arbeit?

Mein schönstes Erlebnis war die Unterzeichnung meines Lehrvertrags bei B+D. Als ich mein Praktikum hier gemacht habe, war ich mir sicher, dass ich Maler + Lackierer werden will. Das ganze Team hat sich für mich gefreut und ich bekomme von meinen Ausbildern und Kollegen jede Unterstützung, die ich brauche.
Jetniphat

METALLBAUER (M/W/D)
FACHRICHTUNG KONSTRUKTIONSTECHNIK

Großes bewegst du hier schon während deiner Ausbildungszeit: eine 20 Meter hohe Außentreppe für eine Altöttinger Schule, eine tonnenschwere Rampe für einen weltweit agierenden Versandhändler oder eine stabile Deckenkonstruktion für die Olympia Schwimmhalle in München sind nur ein paar Beispiele der abwechslungsreichen und spannenden Projekte unserer Metallbauer:innen bei B+D.

Fingerspitzengefühl und Kunstfertigkeit bis ins kleinste Detail beweist du bei den filigranen Arbeiten für die Shopausstattungen unseres Kunden Hugo Boss. Langweilig wird dir in unserer Metallwerkstatt nie, denn jeder Auftrag ist so individuell und einzigartig wie du. Vom ersten Tag an arbeitest du im Team mit, vom ersten Tag an hast du einzigartige Erfolgserlebnisse – denn du lernst von den Besten!

Ausbildungsdauer: 3,5 Jahre | Staatl. Berufsschule I, Mühldorf | Blockunterricht

TALENTE CHECK

- ☐ Bist du handwerklich geschickt?
- ☐ Hast du ein gutes räumliches Vorstellungvermögen und technisches Verständnis?
- ☐ Bist du körperlich fit und schwindelfrei?
- ☐ Arbeitest du am besten im Team?

Ich darf die Aufträge von Anfang bis Ende begleiten und sehe am Ende des Tages, was ich geschaffen habe. Außerdem habe ich die Möglichkeit, alle Bereiche von der Planung bis zur Montage kennenzulernen. Das macht meinen Ausbildungsberuf meiner Meinung nach so besonders.
Elisa

1 | Absaugung
2 | Lochschweißtisch
3 | Bandsäge
4 | MAG-Schweißgerät
5 | Vielleicht du?
6 | Hallenkran
7 | Materialwagen
8 | Werkstück Wasserstrahlschneidemaschine
9 | Automatik-Schweißhelm
10 | WIG-Schweißbrenner

1 | Lichtdurchfluteter Arbeitsbereich
2 | Projektbeschreibung
3 | Teleskop-Werkzeugarm
4 | Halbfertigteile
5 | Persönlicher Werkzeugwagen
6 | Höhenverstellbarer Arbeitstisch
7 | Hordenwagen

SCHREINER (M/W/D)

Ihre Liebe zum Werkstoff Holz kann man sehen und spüren: die Schreiner:innen von B+D. Mit ihren Skills verschönern sie jeden Tag die Räume, in denen wir uns bewegen, von der extravaganten Empfangstheke im Münchner Office von LinkedIn, über technisch ausgefeilte Akustikverkleidungen in der Lufthansa Flughafenlounge in Mailand bis hin zu maßgeschneiderten Loungemöbeln für das moderne Betriebsrestaurant bei Audi in Ingolstadt.

Vom ersten Tag an arbeitest du mit den besten Ausbilder:innen als vollwertiges Teammitglied in unserer Werkstatt mit. Dabei lernst du die handwerkliche Perfektion im Bankraum genauso wie die Bedienung des hochmodernen Maschinenparks unserer Holz Manufaktur. Und das Ergebnis deiner Arbeit wird zu unseren Kunden in die ganze Welt verschickt.

Ausbildungsdauer: 3 Jahre | Staatl. Berufsschule I, Mühldorf am Inn | Berufsgrundschuljahr (BGJ) in Vollzeit, anschließend Blockunterricht

TALENTE CHECK

- ☐ Bist du handwerklich geschickt?
- ☐ Hast du ein gutes räumliches Vorstellungsvermögen und technisches Verständnis?
- ☐ Zeichnest du gerne?
- ☐ Arbeitest du gerne kreativ und am besten im Team?

Als Schreinerin kann ich überall meine eigene Kreativität einbringen. Obwohl wir Pläne zur Fertigung bekommen, dürfen auch wir Azubis unserer Kreativität freien Lauf lassen – sowohl bei den Problemlösungen als auch bei der Gestaltung. Schon an meinem ersten Arbeitstag fühlte ich mich hier richtig wertgeschätzt und ich wusste: Mein Platz ist genau hier.
Michaela

B+D ERFOLGSGESCHICHTEN
KARRIERERAUM HANDWERK

MAXIMILIAN **NEUMANN**

Ausbildung zum Schreiner

Ich bin wirklich froh, eine handwerkliche Ausbildung gemacht zu haben. Die dreimonatigen Wechsel zwischen unseren beiden Schreinereien am Standort verhalfen mir bereits in meiner **Ausbildung zum Schreiner** zu umfassenden Kenntnissen. Ich konnte dadurch nicht nur meine Persönlichkeit weiterentwickeln, sondern auch die gesamte Vielfalt an Maschinen und Materialien im Bereich Holz kennenlernen. Mein erworbenes Wissen aus den Fort- und Weiterbildungen zum **CNC Bediener, Oberflächeninstandsetzer** und **Sicherheitsbeauftragten** vereinfacht mir meinen Arbeitsalltag erheblich. Zudem bin ich mittlerweile auch für die Durchführung des B+D PraktiCamps verantwortlich und darf damit an Prozessen im Personalwesen mitwirken.

MARTIN **MEYER**

Ausbildung zum Maler + Lackierer

Während meiner **Ausbildung zum Maler und Lackierer** bei B+D war ich auf vielen verschiedenen regionalen Baustellen eingesetzt, manchmal aber auch europa- und weltweit. Dabei konnte ich von meinen erfahrenen Ausbildern **alle Oberflächentechniken** kennenlernen – vom klassischen Tapezieren über verschiedene Spachteltechniken bis hin zum Akustikspritzputz und Airless-Spritzen. Wichtig ist dabei immer die richtige Koordination der Arbeitsabläufe mit den anderen Gewerken. Heute bin ich als **Obermonteur bei den Malern** überwiegend auf Großbaustellen unterwegs und darf mein Wissen an Jüngere weitergeben.

JONAS **BÖRNER**

Ausbildung zum Metallbauer,
Fachrichtung Konstruktionstechnik

Während meiner **Ausbildung zum Metallbauer** in der **Fachrichtung Konstruktionstechnik**, die ich 2015 begonnen habe, konnte ich von meinen engagierten Ausbildern bei B+D einiges lernen und mein Wissen vielseitig ausbauen. Auch die intensive Mitwirkung am **Azubi-Projekt**, der B+D CoffeeApe, hat meine Projektabwicklungskenntnisse schon damals gestärkt.Nach meiner Lehrabschlussprüfung und einigen erfahrungssammelnden Gesellenjahren folgte die Weiterbildung zum **Staatl. geprüften Metallbautechniker** an der Technikerschule in Pfarrkirchen. Heute plane ich die Projekte, die ich vorher in der Werkstatt gefertigt habe.

EVA-MARIA **LEIBENGER**

Duales Studium
Ausbildung zur Schreinerin + Studium Innenausbau

Durch mein **duales Studium zur Innenausbauingenieurin in Verbindung mit einer Schreinerlehre** bei B+D konnte ich Theorie und Praxis von Anfang an zusammen anwenden und umsetzen. Nach meinem Studienabschluss sammelte ich im Bereich „Möbel“ des Teams Innenraum Objektausbau erste Erfahrungen im Projektmanagement. Der große Background von B+D in allen Themenbereichen in Verbindung mit der Unterstützung aller Kollegen stärkte mein Selbstbewusstsein enorm, sodass **eigenständige Baustellentermine** in kürzester Zeit zur Selbstverständlichkeit wurden.
Inzwischen zählen zu meinen täglichen Aufgaben als **Junior Projektleiterin im Mieterausbau** die Abstimmung mit Architekten und Kunden sowie die Organisation eigener Baustellen mit mehreren zu steuernden Gewerken.

JONAS **KAMMERGRUBER**

Ausbildung zum Trockenbaumonteur

Zu Beginn meiner **Ausbildung zum Trockenbaumonteur** im Jahr 2016 war mir schon klar, dass ich langfristig in Richtung Projektleitung möchte. Für diesen Karriereweg sind die praktischen und handwerklichen Erfahrungen, die ich während meiner Ausbildungszeit auf **verschiedensten Baustellen im In- und Ausland** sammeln konnte, ein enormer Vorteil. Dabei wurden mir von meinen Ausbildern zunehmend eigenständigere und anspruchsvollere Aufgaben anvertraut.
Mittlerweile habe ich die Weiterbildung zum **Staatl. geprüften Ausbautechniker** an der Technikerschule Vilshofen absolviert und durfte im Anschluss ein Jahr lang die Projektabwicklung in unserer Niederlassung in Wien unterstützen. Aktuell bin ich in der Abteilung Trockenbau in Töging als **Projekttechniker** tätig. Ich schätze dabei sehr, dass man vielfältige Entwicklungsmöglichkeiten hat und dazu stets mit den Vorgesetzten in enger Abstimmung ist.

ORGANISATIONSTALENT?
DEINE CHANCE IM BÜRO-TEAM

IHR ORGANISATIONSTALENT, ihre Freude an der Teamarbeit, der Spaß am Umgang mit Zahlen und ihre Sprachbegabung zeichnen unsere kaufmännischen Azubis bei baierl + demmelhuber aus. Wenn es um die Abwicklung spannender Projekte im In- und Ausland geht, ziehen sie im Hintergrund die Fäden und sorgen für einen reibungslosen Ablauf aller Prozesse - von der Angebots- und Vertragserstellung über die Terminkoordination und Personalplanung bis hin zur Rechnungsprüfung.

DAMIT DIE IT-SYSTEME REIBUNGSLOS FUNKTIONIEREN, benötigt unser Team den tatkräftigen Support unserer Fachinformatiker:innen. Sie finden Lösungen für alle Herausforderungen im IT-Bereich und leisten damit den wichtigsten Beitrag für die Digitalisierung in unserem Unternehmen.

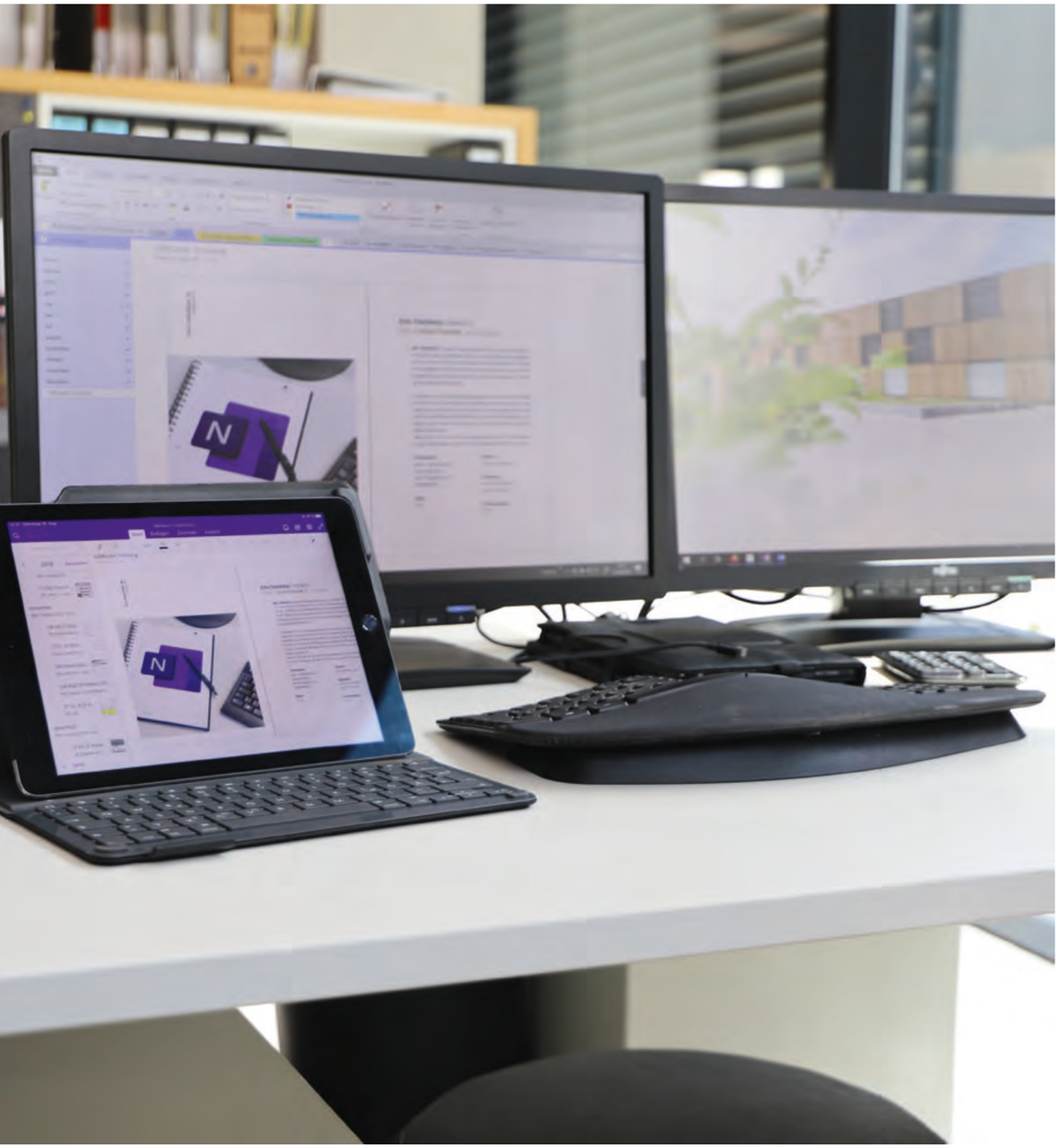

KAUFMANN FÜR BÜROMANAGEMENT (M/W/D)

Termine organisieren, Angebote verschicken, Gäste betreuen – für unsere Team- und Projektassistent:innen ist die Rundum-Sorglos-Betreuung ihrer Projektteams das Non-Plus -Ultra. „Gestern noch die letzten Vorbereitungen getroffen für unser Baustellenfest im Projekt Lufthansa, heute Flüge und Hotels für ein Bietergespräch in der Schweiz gebucht und nächste Woche startet meine Ausbildungsstation im Team Finanzbuchhaltung."

Ein Arbeitstag bei B+D ist nie gleich. Langeweile gibt es hier nicht, denn gemeinsam mit deinen Ausbilder:innen sorgst du dafür, dass alle Rädchen des großen Uhrwerks perfekt ineinander greifen.

Ausbildungsdauer: 3 Jahre | Staatl. Berufsschule Altötting | ein bzw. zwei Tage pro Woche, wöchentlich wechselnd

TALENTE CHECK

- ☐ Dein Organisationstalent ist deine große Stärke?
- ☐ Kannst du gut Texte formulieren?
- ☐ Magst du das Fach Rechnungswesen?
- ☐ Arbeitest du sorgfältig und bist du ein guter Teamplayer?

An meinem Ausbildungsberuf gefällt mir am meisten, dass jeder Tag neue Herausforderungen mit sich bringt. Außerdem finde ich die gegenseitige Wertschätzung untereinander super. Teamwork steht an erster Stelle – man sucht immer zusammen nach einer Lösung.
Johannes

INDUSTRIEKAUFMANN (M/W/D)

Dass die kaufmännischen und organisatorischen Abläufe bei baierl + demmelhuber reibungslos funktionieren, ist keine Selbstverständlichkeit. Dahinter stecken der Fleiß und das Engagement unserer bestens ausgebildeten Mitarbeiter:innen im B+D Büro-Team. „Gestern noch eine Präsentation für unseren Kunden Hugo Boss vorbereitet, heute Angebotsunterlagen für ein namhaftes Projekt in der Schweiz erstellt und nächste Woche begleite ich einen Projektleiter zum Baustellentermin nach Frankfurt."

Schon als Azubi bist du mittendrin im Projektgeschäft des internationalen Innenausbaus und unterstützt gemeinsam mit deinen Ausbilder:innen dein Projektteam vom Vertragsmanagement bis hin zur Rechnungsstellung und abschließender Übergabe an den Bauherren. Deine Aufgaben sind so vielfältig wie unsere Kunden und Projekte!

Ausbildungsdauer: 3 Jahre | Staatl. Berufsschule II, Mühldorf am Inn | ein bzw. zwei Tage pro Woche, wöchentlich wechselnd

TALENTE CHECK

- ☐ Hast du Freude am Organisieren + Verwalten?
- ☐ Besitzt du gute sprachliche + rechnerische Fähigkeiten?
- ☐ Arbeitest du sorgfältig + flexibel?
- ☐ Hast du gerne Kundenkontakt + bist ein guter Teamplayer?

Ich war bereits in den Abteilungen Marketing, Lager + Logistik, Innenraum Manufaktur, Personalwesen und Finanzbuchhaltung. Hierbei war Personal meine Lieblingsabteilung. Organisation, Planung und Ordnung stehen bei mir an hoher Stelle. Deshalb fand ich es total spannend, dass ich hinter den Kulissen des Drehs unseres Azubi-Films dabei sein durfte.
Lilli

FREMDSPRACHEN-INDUSTRIEKAUFMANN (M/W/D)

„How can I help you?“ - „May I leave a message?“ – „Please don’t hesitate to contact us!“ Fühlst du dich in der englischen Sprache zuhause? Dann bist du in unserer Welt des internationalen Innenausbaus genau richtig! Die Ausbildung zum Industriekaufmann mit der Zusatzqualifikation zum Berufsspezialist/-in für fremdsprachige Kommunikation Englisch (m/w/d) bietet dir ideale Voraussetzungen, um unsere Projektteams in der Abwicklung ihrer europa- und weltweiten Projekte bestmöglich zu unterstützen. Hierbei sind neben deiner sprachlichen Kompetenz auch kaufmännische und organisatorische Fähigkeiten gefragt. Wow, das nennen wir Ausbildung mit jeder Menge Extra!

Ausbildungsdauer: 3 Jahre | Staatl. Berufsschule II, Mühldorf am Inn | Ein bzw. zwei Tage pro Woche, wöchentlich wechselnd | Ausbildungsabschluss: Industriekaufmann (IHK) (m/w/d) | Weiterbildungsabschluss: Berufsspezialist für fremdsprachige Kommunikation Englisch (m/w/d)

TALENTE CHECK

- ☐ Bist du ein Sprachtalent?
- ☐ Hast du Freude am Organisieren + Verwalten?
- ☐ Interessieren dich betriebswirtschaftliche Zusammenhänge?
- ☐ Hast du gerne Kundenkontakt + bist ein guter Teamplayer?

Am coolsten fand ich den Besuch der Baustelle des Hilton Airport Hotels in München. Hier konnte man genau sehen, was die eigene Arbeit bewirkt und warum diese so wichtig für den Projektablauf ist. Außerdem fand ich es sehr interessant, den Arbeitstag eines internationalen Projektleiters mitzuerleben.
Kenan

VERANSTALTUNGSKAUFMANN (M/W/D)

Wenn du das Wort Veranstaltungsplanung hörst, juckt es dich schon richtig in den Fingern? Hinter den tollen Events bei baierl + demmelhuber stecken der Fleiß und das Engagement unserer kreativen Köpfe im Veranstaltungsteam, das sich jeweils bis ins letzte Detail um die komplette Eventorganisation kümmert. Veranstaltungskaufleute entwickeln ein ansprechendes Programm, klären die Rahmenbedingungen, übernehmen das Eventmarketing, planen einen reibungslosen Eventablauf und haben dabei immer das Budget im Blick. Langeweile gibt es hier nicht, denn dein Arbeitsalltag ist so spannend und abwechslungsreich wie unsere Bauprojekte.

Ausbildungsdauer: 3 Jahre | Staatl. Berufliches Zentrum, Starnberg | Blockunterricht oder Tagesunterricht

TALENTE CHECK

- ☐ Dein Organisationstalent ist deine große Stärke?
- ☐ Hast du Lust auf Abwechslung + improvisierst du gern?
- ☐ Bist du kreativ + kommunikativ?
- ☐ Arbeitest du am liebsten im Team?

Wir haben viele spannende und abwechslungsreiche Aufgaben. Als Azubi bekommt man bei B+D von Anfang an Verantwortung und darf vieles selbstständig erledigen. Und durch zahlreiche Events wie die B+D Weihnachtsfeier, das B+D Sommerfest oder der Azubi-Kick-Off kommt das „Wir-Gefühl“ sogar noch stärker zur Geltung.
Laureen + Raphael

STEUERFACHANGESTELLTER (M/W/D)

Auf Sorgfalt, Pünktlichkeit und Zuverlässigkeit kann man bei unserem Accounting bauen. Unsere Finanz- und Buchhaltungsprofis sorgen dafür, dass die kaufmännischen Abläufe bei baierl + demmelhuber reibungslos funktionieren. Sie kennen alle gesetzlichen Vorschriften und können diese mit Köpfchen anwenden und erklären.

Zum echten Steuerprofi wirst du dank unserer einzigartigen Kooperation mit einer renommierten Steuerkanzlei! Während eines Blocks von drei Monaten je Ausbildungsjahr vertiefst du dort deine Ausbildungsinhalte und lernst alle wichtigen Details direkt von den Spezialisten ihres Fachs.

Ausbildungsdauer: 3 Jahre | Staatl. Berufsschule BGL, Freilassing oder Staatl. Berufsschule II, Landshut | zwei Tage pro Woche im 1. Lehrjahr, ein Tag pro Woche im 2. und 3. Lehrjahr

TALENTE CHECK

- ☐ Hast du Spaß am Umgang mit Zahlen?
- ☐ Interessieren dich betriebswirtschaftliche Zusammenhänge?
- ☐ Behältst du bei Paragraphen + Gesetzen den Überblick?
- ☐ Arbeitest du sorgfältig und flexibel?

Durch meine Ausbilderinnen und Ausbilder werde ich immer motiviert, mich an neue Aufgaben heranzuwagen. Auch in Situationen, in denen meine Erfahrung noch nicht ausreicht, bekomme ich sofort Unterstützung. Mittlerweile habe ich deshalb viel mehr Vertrauen in mich selbst aufgebaut.
Leni-Marie

FACHINFORMATIKER (M/W/D)
FACHRICHTUNG SYSTEMINTEGRATION

Für die optimale informations- und telekommunikationstechnische Ausstattung des gesamten baierl + demmelhuber Teams sorgen unsere Spezialisten rund um das Thema IT-Systeme. Als echte Service-Profis beantworten sie Anwenderfragen, lösen Probleme und beheben Störungen – damit in unseren Projekten weltweit alles rund laufen kann. Die Ausbildung als Fachinformatiker:in bei B+D bietet dir vieles, nur eines nicht: Routine. Denn du löst immer wieder neue, spannende Herausforderungen mit einem kompetenten Team aus Experten + Spezialisten.

Ausbildungsdauer: 3 Jahre | Städt. Berufsschule für Informationstechnik, München oder Staatl. Berufsschule I, Traunstein | Blockunterricht

TALENTE CHECK

- ☐ Interessiert dich dein Computer auch abseits von Internet und Games?
- ☐ Wenn es um IT-Fragen geht, kommen Freunde + Familie zu dir?
- ☐ Arbeitest du sorgfältig + lösungsorientiert?
- ☐ Hast du gerne Kundenkontakt + bist ein guter Teamplayer?

Mein Arbeitstag ist nie gleich und bringt jeden Tag neue Herausforderungen mit sich. Am meisten Spaß macht es mir aber, den Arbeitsplatz für neue Mitarbeiterinnen und Mitarbeiter einzurichten. Hierfür müssen zum Beispiel die entsprechenden Zugänge erstellt und die Hardware eingerichtet werden.
Maximilian

B+D ERFOLGSGESCHICHTEN
KARRIERERAUM BÜRO + IT

FLORIAN **ORTMAIER**
Ausbildung zum Industriekaufmann

Dank meiner **Ausbildung zum Industriekaufmann** entwickelte ich schnell Interesse für die **Abwicklung von Innenausbauprojekten** bei B+D, wodurch mir früh großes Vertrauen geschenkt wurde und sich mein Schwerpunkt in Richtung Baustellen entwickelt hat. Die Erfahrungen aus der Lehrzeit waren eine herausragende Grundlage für mein späteres **Studium im Bereich Innenausbau**.
Natürlich wird man auf den Baustellen in ganz Europa stark gefordert, doch mit der gegebenen Unterstützung innerhalb des Teams wird auch die eigene **Entwicklung gefördert**. Zudem konnte ich während meiner Studienzeit einen Blick in andere Unternehmen werfen und dabei neue Eindrücke und Erfahrungen sammeln. Seit dem erfolgreichen Abschluss meines Studiums 2022 bin ich wieder zurück bei B+D als **Projektleiter** und freue mich auf die kommenden Herausforderungen im Bereich Hotel + Hospitality.

ILHAN **HASAN**
Ausbildung zur Kauffrau für Büromanagement

Während meiner **Ausbildung zur Kauffrau für Büromanagement** konnte ich erheblich vom Know-how meiner erfahrenen Ausbilderinnen und Ausbilder bei B+D profitieren. Nach und nach hat man mir immer größere Aufgaben eigenständig anvertraut, sodass ich in alle Bereiche Einblicke erhielt und meine **Selbstständigkeit ausbauen** konnte.
Mittlerweile bin ich als **Team- / Projektassistentin** eigenverantwortlich zuständig für die Abwicklung der gesamten kaufmännischen und organisatorischen Prozesse unserer Niederlassung in Wien. Ich bin an vielen spannenden Projekten beteiligt und übernehme beispielsweise die Verwaltung des Montagepersonals, wirke bei der Kalkulation unserer Angebote mit und bin für die Rechnungsstellung verantwortlich. Dabei schätze ich den Zusammenhalt im Team, die gegenseitige Unterstützung und den respektvollen, kollegialen Ton auf Augenhöhe sehr.

SIEGMUND **STRASSER**
Ausbildung zum Steuerfachangestellten

Das System meiner **Ausbildung zum Steuerfachangestellen** bei baierl + demmelhuber ist einzigartig. Ich absolvierte meine Ausbildung nicht nur bei B+D, sondern konnte auch Einblicke bei unserem Steuerberater gewinnen. Durch diese **regelmäßigen Betriebswechsel** lernte ich sowohl den Blick aus Unternehmenssicht wie auch die Sicht eines Steuerbüros kennen und verstand daher schnell alle steuerrechtlichen Zusammenhänge. Um mein Wissen nochmals zu vertiefen, begann ich nach meiner Lehrzeit neben regelmäßigen Steuerschulungen auch eine berufsbegleitende **Weiterbildung zum Gepr. Bilanzbuchhalter**. Als Bilanzbuchhalter bin ich nun u.a. verantwortlich für die Buchung von Bank und Ausgangsrechnungen, die monatlichen Vorbereitungen für die Umsatzsteuer und den Jahresabschluss.

MARTIN **FENSEL**
Ausbildung zum Fachinformatiker für Systemintegration

Durch den ständigen Wandel in der IT-Branche durfte ich eine spannende und abwechslungsreiche **Ausbildung zum Fachinformatiker** in der Fachrichtung **Systemintegration** genießen. Dabei konnte ich während eines dreimonatigen Aufenthalts in einer unserer Tochterfirmen in Österreich noch weitere Einblicke gewinnen. Auch meine **persönliche Weiterentwicklung** wurde durch den laufenden Austausch mit anderen Kolleginnen und Kollegen in jeder Hinsicht gefördert.
Nach dem Abschluss meiner Ausbildung brachte mich mein **Karriereweg** dahin, dass ich mittlerweile die Aufgaben des Ausbilders übernommen habe und mein Know-how, das ich während meiner bisherigen Zeit bei B+D sammeln konnte, auch an unsere Azubis weitergebe.

LEIDENSCHAFT TECHNIK?
KOMM INS ZEICHNER-TEAM

TECHNISCHES KNOW-HOW + KREATIVITÄT vereinen unsere zeichentechnischen Berufe bei baierl + demmelhuber. Technische Produktdesigner:innen, Technischer Systemplaner:innen oder Bauzeichner:innen sind die kreativen Köpfe unseres Unternehmens und setzen die Wünsche unserer Kunden und Architekturbüros in detailgetreue 2D-Planungen oder 3D-Modelle um. Als Teil des Konstruktionsteams arbeitest du eng mit unseren Projektleiter:innen und Werkstätten zusammen und siehst dabei, wie deine Planungen für hochwertige Möbel, komplizierte Stahlkonstruktionen oder vernetzte Haustechnik auf der Baustelle in die Realität umgesetzt werden.

TECHNISCHER SYSTEMPLANER (M/W/D)
FACHRICHTUNG STAHL- UND METALLBAUTECHNIK

Wenn aus der Entwurfsskizze eines Architekturbüros einzigartige Innenräume werden, bist du mit dabei: Unsere Technischen Systemplaner:innen erstellen technisch korrekte Ausführungsplanungen für komplette Innenräume vom Boden bis zur Decke und zeichnen statisch komplexe Sonderkonstruktionen für große Projekte wie z. B. die Olympiaschwimmhalle in München. Und damit die Datenbasis genauso perfekt passt wie die Arbeit unserer Systemplaner:innen, machen sie das digitale 3D-Aufmaß auf der Baustelle gleich mit. Die zeichentechnischen Berufe bei B+D bieten dir vieles, nur eines nicht: Routine. Denn mit deinem kompetenten Team aus Experten + Spezialisten löst du immer wieder neue, spannende Herausforderungen.

Ausbildungsdauer: 3,5 Jahre | Staatl. Berufsschule Pfarrkirchen | Blockunterricht

TALENTE CHECK

- ☐ Zeichnest du gerne? Auch am Computer?
- ☐ Hast du ein gutes räumliches Vorstellungsvermögen + technisches Verständnis?
- ☐ Bist du handwerklich geschickt?
- ☐ Arbeitest du sorgfältig + flexibel?

Das coolste Projekt, an dem ich mitwirken durfte? Wenn man einen Fußboden für Louis Vuitton planen darf, ist das schon eine coole Sache. Aber man freut sich auch richtig, wenn man im Umweltbildungszentrum in Augsburg an die Decke schaut und weiß, dass sie von einem selbst geplant wurde.
Timo

TECHNISCHER SYSTEMPLANER (M/W/D)
FACHRICHTUNG VERSORGUNGS- UND AUSRÜSTUNGSTECHNIK

Wenn aus der Entwurfsskizze eines Architekturbüros einzigartige Innenräume werden, bist du mit dabei: Unsere Technischen Systemplaner:innen planen und berechnen komplette Be- und Entlüftssysteme sowie die Heizungs- und Sanitärtechnik moderner Bürogebäude wie dem O2 Tower in München. Sie erstellen für unsere Werkstätten und Projektteams Detailkonstruktionen und Montagepläne und sorgen so dafür, dass aus einer Idee ein real umsetzbares Projekt wird. Die zeichentechnischen Berufe bei B+D bieten dir vieles, nur eines nicht: Routine. Denn mit deinem kompetenten Team aus Experten + Spezialisten löst du immer wieder neue, spannende Herausforderungen.

Ausbildungsdauer: 3,5 Jahre | Städt. Berufsschule für das Spenglerhandwerk, Umwelt- und Versorgungstechnik, München | Blockunterricht

TALENTE CHECK

- ☐ Zeichnest du gerne? Auch am Computer?
- ☐ Hast du ein gutes räumliches Vorstellungsvermögen + technisches Verständnis?
- ☐ Bist du handwerklich geschickt?
- ☐ Arbeitest du sorgfältig + flexibel?

Im PC-Bereich hatte ich anfangs noch meine Schwierigkeiten. Mittlerweile finde ich mich darin aber sehr gut zurecht und weiß, wie man sich die einzelnen Arbeitsschritte erleichtern kann. Gerade der intensive CAD-Grundkurs am Anfang der Ausbildung hat mir hier echt weitergeholfen. Aber auch in der Baupraxis konnte ich eine Menge dazulernen und in jeder Abteilung viele neue Kontakte knüpfen.

Paul

TECHNISCHER PRODUKTDESIGNER (M/W/D)
FACHRICHTUNG MÖBEL- UND HOLZBAUTECHNIK

Von außergewöhnlichen Möbelprototypen über individuelle Wand- und Deckenverkleidungen bis hin zu kompletten Innenausstattungen von Shops, Hotels und Büros: Die Technischen Produktdesigner:innen von baierl + demmelhuber übersetzen die kreativen Designs von Architekturbüros in technisch korrekte Ausführungsplanungen für unsere Holz + Metall Manufakturen.
Vom ersten Tag an planst du als Azubi mit – an deinem modernen Arbeitsplatz bei B+D oder beim digitalen 3D-Aufmaß vor Ort auf der Baustelle.

Ausbildungsdauer: 3,5 Jahre | Staatl. Berufliches Schulzentrum Wasserburg | Blockunterricht

TALENTE CHECK

- ☐ Zeichnest du gerne? Auch am Computer?
- ☐ Hast du ein gutes räumliches Vorstellungsvermögen + technisches Verständnis?
- ☐ Bist du handwerklich geschickt?
- ☐ Arbeitest du sorgfältig + flexibel?

Durch das Rotationssystem der Ausbildung bekommt man sehr viel Input über sämtliche Gewerke verteilt. Im gleichen Zug lernt man viele Mitarbeiter kennen. Vor allem der Azubi-Ausflug zu Beginn eines jeden neuen Ausbildungsjahres schweißt die Azubis bunt gewürfelt aus Handwerk, Büro und Technik stark zu einer Gemeinschaft zusammen. All das macht die tägliche Arbeit bei B+D sehr angenehm. Da verlässt man den Arbeitsplatz auch jeden Abend mit einem Grinsen im Gesicht.
Elena

BAUZEICHNER (M/W/D)
FACHRICHTUNG ARCHITEKTUR

Sie sind die wesentliche Schnittstelle zwischen dem kreativen Innenraumdesign eines Architekturbüros und unserer Fertigung und Montage: Als Bauzeichner:in bei baierl + demmelhuber erstellst du aus einer Entwurfsskizze eine technisch korrekte Ausführungsplanung. Das sind z. B. 2D-Werkplanungen von Grundrissen, Böden und Decken für hochmoderne Bürokomplexe oder 3D-Konstruktionen ausgefallener Sonderlösungen für unsere Kunden in den Bereichen Retail, Hotels und öffentliche Gebäude – in Deutschland und europaweit.

Ausbildungsdauer: 3 Jahre | Staatl. Berufsschule Deggendorf | Blockunterricht

TALENTE CHECK

- ☐ Interessierst du dich für Architektur + Design?
- ☐ Zeichnest du gerne? Auch am Computer?
- ☐ Hast du ein gutes räumliches Vorstellungsvermögen + technisches Verständnis?
- ☐ Bist du handwerklich geschickt?

Am meisten schätze ich an meiner Ausbildung, gestalterische Elemente auf Basis von Vorgaben und Richtlinien gemeinsam im Team umzusetzen. Zudem ist die Ausbildung sehr praxisbezogen, was das Verständnis für die zeichnerische Konstruktion hinter jedem Projekt um einiges erhöht.
Mirjam

B+D ERFOLGSGESCHICHTEN
KARRIERERAUM ZEICHNEN

ANDREA **TURTUEREN**

Ausbildung zur Techn. Systemplanerin / Versorgungs- und Ausrüstungstechnik

2018 startete ich meine **Ausbildung zur Techn. Systemplanerin**. Schon sehr früh war ich voll im Team integriert und durfte teilweise schon selbst **Verantwortung übernehmen**. Das Team hat mich dabei schon sehr eigenständig arbeiten lassen, aber trotzdem in jeder Hinsicht unterstützt. So konnte ich mich schnell **beruflich und persönlich weiterentwickeln** und über meine Grenzen hinaus wachsen. Direkt nach meiner Ausbildung habe ich die Weiterbildung zur **Staatl. geprüften Technikerin** begonnen. Mittlerweile sind meine Ausbilder zu Kollegen geworden, ich kümmere mich eigenständig um kleine Projekte und kann mein Wissen regelmäßig an Praktikant:innen und Azubis weitergeben.

MICHAELA **WEBER**

Ausbildung zur Techn. Produktdesignerin / Produktgestaltung und -konstruktion

Nach meiner Grundausbildung in den Zeichenprogrammen und einigen Praxiswochen in der Holzwerkstatt und auf Baustellen, kam ich am Ende meiner **Ausbildung zur Techn. Produktdesignerin** in die Abteilung Innenraum, in der ich seither tätig bin. Verschiedenste Herausforderungen in Projekten für Kunden wie Hugo Boss, Louis Vuitton, Lufthansa und diversen Büro- und Hotelausbauten machten meine Aufgaben sehr **abwechslungsreich**. Durch die Arbeit in vielen verschiedenen Teams konnte ich sowohl meine **Fachkompetenzen** als auch meine **Sozialkompetenzen** deutlich weiterentwickeln. Schon während der Ausbildung wurde ich in die Projektabwicklung involviert, was mich dazu gebracht hat, eine Weiterbildung zur **Staatl. geprüften Holztechnikerin** zu machen. Um meine neu erworbenen technischen Kenntnisse durch wirtschaftliches Wissen abzurunden, entschloss ich mich im Anschluss zudem für den **technischen Betriebswirt mit Master-Niveau**. Seitdem unterstütze ich die Projektleiter als Projekttechnikerin sowohl im Büro bei organisatorischen Tätigkeiten als auch als Montagekoordinatorin auf der Baustelle. Der nächste Schritt zur **Junior-Projektleiterin** ist nicht mehr weit und ich freue mich schon sehr auf meine ersten eigenen Projekte!

DANIEL **ALBRECHT**

Dualer Techniker
Ausbildung zum Techn. Systemplaner Stahl- und Metallbautechnik + Techniker Bautechnik

2015 habe ich mit der **Ausbildung zum Techn. Systemplaner** begonnen und durfte hier vielseitige Fähigkeiten erlernen und diverse Abteilungen durchlaufen. Durch die Stationen in der Schlosserei, dem Komplettausbau und im Engineering konnte ich mich schon damals auf die Position der Projektleitung vorbereiten. **Parallel zu meiner Ausbildung** begann ich mit dem **Bautechniker** und absolvierte anschließend daran noch den **Fachplaner Ausbau**. Da für den Bereich des Projektleiters natürlich auch der betriebswirtschaftliche Hintergrund relevant ist, durfte ich diese Erfahrungen im Bereich Controlling sammeln und umsetzen. Mit diesem vielseitigen Fachwissen bin ich optimal für die Arbeit als Projektleiter vorbereitet und kann jetzt als **Junior-Projektleiter** im Bereich Retail + Lounges das gesammelte Know-how anwenden und mich dadurch stetig weiterbilden. Als Projektleiter ist man das Bindeglied zwischen der Baustelle und dem Kunden. Der Gesamtüberblick über Zeitplan, aktuellen Baufortschritt, auszuführende Arbeiten und natürlich auch die Kosten sind Grundvoraussetzung für den Projekterfolg und damit auch die Kundenzufriedenheit. So wickle ich mittlerweile **eigenständig Projekte** im Ladenbau ab und arbeite für Kunden wie beispielsweise Chanel, Cartier und Louis Vuitton.

Stolze Staatspreisträger:innen

DU WILLST MEHR?
WIR BIETEN DIR

DUALES STUDIUM (M/W/D)

Eine Lehre ist dir nicht genug, ein Studium allein zu theoretisch? Warum nicht beides? Mit der Hochschulreife in der Tasche steht dir der Weg für ein Duales Studium bei B+D offen – das heißt Berufsausbildung und Studium gleichzeitig. Deine Ausbildungszeit verbringst du teilweise bei uns, deinem Ausbildungspartner und teilweise an der Hochschule deiner Wahl. Das spart Zeit und du verdienst schon während des Studiums gutes Geld. Außerdem bist du von Anfang an in die Arbeitswelt integriert. Das steigert deine Karrierechancen. Auf unsere Unterstützung kannst du dabei zählen!

DEINE MÖGLICHEN FACHKOMBINATIONEN:

Bauingenieurwesen
in Verbindung mit der Ausbildung
- Trockenbaumonteur (m/w/d)
- Techn. Systemplaner (m/w/d)
- Bauzeichner (m/w/d)

Innenausbau
in Verbindung mit der Ausbildung
- Trockenbaumonteur (m/w/d)
- Schreiner (m/w/d)
- Maler + Lackierer (m/w/d)
- Techn. Systemplaner (m/w/d)
- Techn. Produktdesigner (m/w/d)

Wirtschaftsingenieurwesen
in Verbindung mit der Ausbildung
- Industriekaufmann (m/w/d)

TALENTE CHECK

- ☐ Möchtest du Theorie + Praxis verbinden?
- ☐ Bist du zielstrebig + lösungsorientiert?
- ☐ Hast du eine strukturierte Arbeitsweise?
- ☐ Kannst du dich problemlos auf mehrere Dinge gleichzeitig konzentrieren?

Seit meinem ersten Ausbildungstag bin ich selbstbewusster und eigenständiger geworden. Ich kann mir meine Aufgaben selbst einteilen und auch eigenständig Projekte anstoßen. Durch das junge Team und die flachen Hierarchien ist es bereits früh möglich, Verantwortung zu übernehmen.
Sebastian

DUALER TECHNIKER (M/W/D)

Wenn schon, denn schon: Eine Ausbildung und die gleichzeitige Weiterbildung als Techniker:in ist der richtige Weg für dich? Schon mit der Mittleren Reife kannst du bei B+D als Dualer Techniker (m/w/d) durchstarten.
Während deiner Ausbildungszeit sammelst du spannende Theorie- und Praxiseinblicke abwechselnd an der Technikerschule, in der Berufsschule und bei uns im Unternehmen. Das spart Zeit und du verdienst während deiner gesamten Ausbildung gutes Geld. Du bist von Anfang an voll in die Arbeitswelt integriert und hast beste Karrierechancen. Auf unsere Unterstützung kannst du dabei zählen!

DEINE MÖGLICHEN FACHKOMBINATIONEN:

Bautechnik
in Verbindung mit der Ausbildung
- Trockenbaumonteur (m/w/d)
- Techn. Systemplaner (m/w/d)
- Techn. Produktdesigner (m/w/d)
- Bauzeichner (m/w/d)

Versorgungstechnik
in Verbindung mit der Ausbildung
- Techn. Systemplaner (m/w/d)

Ich würde den Dualen Techniker jedem empfehlen, der praktische Berufserfahrung mit einer Weiterbildung vereinen möchte. Es ist definitiv eine Herausforderung, beides zu meistern, aber wer Lust darauf hat, schafft es auch. In der Technikerschule lerne ich alles zum Thema Bauen, wie z.B. Statik, Baustofftechnologie und Wirtschaft. Der Bautechniker eröffnet mir damit einen Wissensstand auch über den klassischen Innenausbau hinaus.
Franziska

WER KANN WAS
EIN HARMONISCHES ZUSAMMENSPIEL ALLER BERUFE

Das Projekt **Hilton Airport München** wurde zum „besten Airport Hotel Europas“ gekürt. Das Hotel mit der wohl markantesten Glasfassade des Münchner Flughafens wurde umfassend saniert und prompt mit dem renommierten Skytrax World Airport Award 2022 ausgezeichnet. baierl + demmelhuber war dabei für den Ausbau von 48 Suiten und 350 Hotelzimmern auf Fünf-Sterne-Niveau verantwortlich.

1 | Technische Produktdesigner*
Möbelplanung

2 | Maler + Lackierer*
Umsetzung des Farbkonzepts an Wand- und Deckenflächen

3 | Schreiner + Metallbauer*
Schreibtisch-Einbauschränke und optische Raumtrennung in Zusammenarbeit zwischen unserer hausinternen Holz- und Metallwerkstatt

4 | Technische Systemplaner Versorgungs- und Ausrüstungstechnik*
Planung eines Lüftungssystems für eine zentrale Raumklimatisierung und Heizung

... UND NICHT ZU VERGESSEN:

Fachinformatiker*
Einrichtung von Notebooks, Smartphones, Tablets etc. für das Baustellenpersonal sowie IT-Support bei technischen Störungen/Problemen

Industriekaufleute*
Erstellen von Leitfäden und Schulungsvideos zur B+D Software in der digitalen Wissensdatenbank „B+D IQ“ für alle Projektbeteiligten

Veranstaltungskaufleute*
Planung eines Baustellenfestes für alle Projektbeteiligten (Kunden, Architekten, Lieferanten, Nachunternehmer etc.)

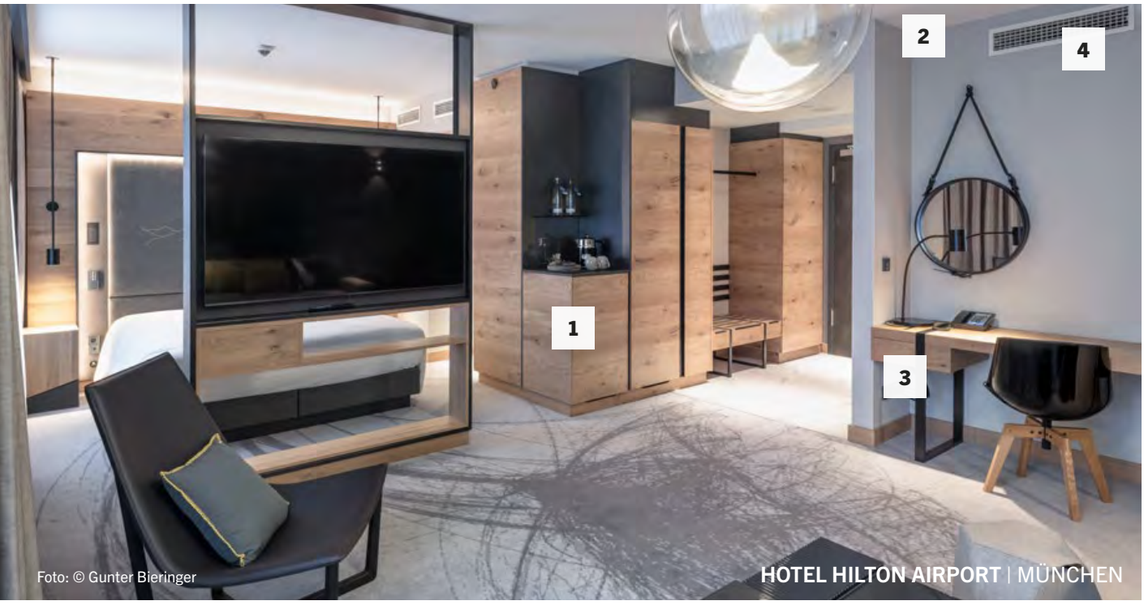

Foto: © Gunter Bieringer

HOTEL HILTON AIRPORT | MÜNCHEN

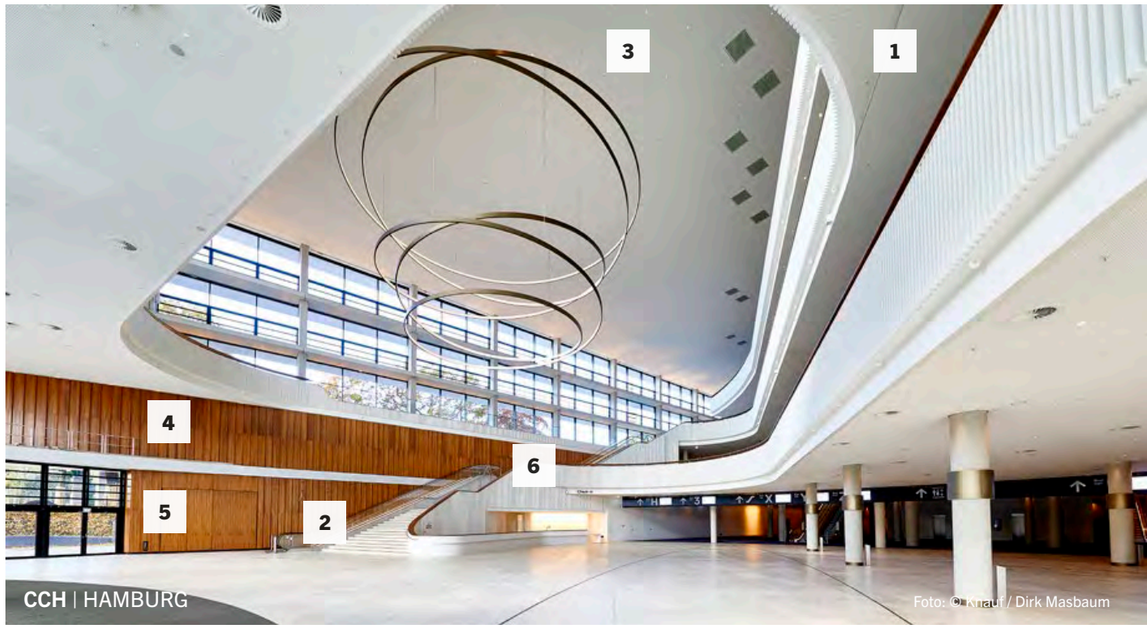

CCH | HAMBURG

Foto: © Knaut / Dirk Masbaum

Das **Kongresszentrum Hamburg** glänzt durch aktuellste Veranstaltungstechnik und flexible Raumnutzung. Mit einer Gesamtkapazität von 12.000 Besucher:innen auf 36.000 Quadratmetern ist es das größte Kongresszentrum Deutschlands. Das neue CCH steht für beste Lage, moderne Architektur und hochwertige Technik.

1 | Technische Systemplaner Stahl + Metall*
Planung einer Sonder-Deckenkonstruktion

2 | Technischer Systemplaner Stahl + Metall**
Planung einer Treppenkonstruktion

3 | Trockenbaumonteure*
Montage von Gipskarton-Lochdecken als Schallschutz in der 4-geschossigen Foyer-Halle, massive Unterkonstruktionen für tonnenschwere Leuchten und dreidimensionale Trockenbaukonstruktionen für eine ideale Akustik

4 | Technische Produktdesigner*
Planung einer Wandverkleidung aus Holz

5 | Schreiner*
Fertigung von Wand- und Türenverkleidungen aus Holz für eine optimale Raumakustik

6 | Schreiner*
Fließende Holzhandläufe im Treppen- und Flurbereich

... UND NICHT ZU VERGESSEN:

Steuerfachangestellte*
Prüfen von Lieferanten-Eingangsrechnungen auf die gesetzlichen Bestandteile sowie Kontierung und Buchung der Rechnungen als Vorbereitung für den späteren Jahresabschluss

Industriekaufleute*
Ausarbeitung und Prüfung von Verträgen mit Kunden und Partnerfirmen in Zusammenarbeit mit der Projektleitung

Kaufleute für Büromanagement*
Planung von Geschäftsreisen nach Hamburg für die B+D Projektbeteiligten

* alle (m/w/d)

Foto: © Werner Huthmacher

BAIN & COMPANY | MÜNCHEN

In einer anspruchsvollen Umgebung direkt am Stachus, Karlsplatz München, führten wir das Büroausbauprojekt **Bain & Company** in insgesamt acht Bauabschnitten von Juli 2020 bis zum Frühjahr 2022 durch. Dabei galt es, die bestehende Bausubstanz in ein modernes Arbeitsumfeld zu verwandeln. Unser Leistungsumfang für dieses Projekt war umfassend und deckte sämtliche Aspekte des Innenausbaus ab.

1 | Bauzeichner*
Planung der Trockenbauwände

2 | Technische Systemplaner Stahl + Metall*
Planung einer Sonder-Deckenkonstruktion

3 | Technische Produktdesigner + Schreiner*
Anfertigung individueller Wand- und Deckenverkleidungen durch die Schreiner:innen nach den Ausführungsvorgaben der technischen Produktdesigner:innen

4 | Maler + Lackierer*
Tapezierung von speziell angefertigten Vliestapeten mit Motiven nach Kundenwunsch in Abstimmung mit Architekten + Grafikabteilung des Tapetenherstellers

5 | Maler + Lackierer*
Tapezierung einer kompletten Wandfläche mit magnetischer Tapete, danach Lackierung mit Whiteboardfarbe

6 | Schreiner*
Anfertigung einer beleuchteten Echtmoos-Wandverkleidung nach ausgewähltem Designwunsch des Kunden

7 | Trockenbaumonteure*
Montage von Bürotrennwänden, Schallschutzdecken inkl. Kühlfunktion und Deckenschotts, die auch als Unterkonstruktion für Glastrennwände dienen

... UND NICHT ZU VERGESSEN:

Fachinformatiker*
Einrichten des Baustellenbüros mit der nötigen IT-Infrastruktur (WiFi, Arbeitsplätze etc.) sowie Verwaltung aller mobilen Geräte

Industriekaufleute*
Erstellung eines Werkstattauftrags zur Produktion der Möbel in der Holzwerkstatt am Standort Töging

Kaufleute für Büromanagement*
Vorbereitung des Übergabetermins mit dem Kunden sowie Dokumentation der Kundenzufriedenheit

* alle (m/w/d)

Von der idyllischen Schweiz in das pulsierende Herz Londons – der **Victorinox** Flagship-Store in der Oxford Street. Der Store ist interaktiv gestaltet und macht die Marke greifbar: eines der Highlights sind Personalisierungsstationen, an denen Besucher:innen ihr eigenes, individuelles Schweizer Taschenmesser gestalten und zusammensetzen können.

1 | Technische Produktdesigner*
Entwicklung eines Konzepts für die Präsentationsflächen der Taschenmesser

2 | Bauzeichner*
Planung von Dämmung, Estrich + Bodenbelag

3 | Technische Systemplaner Versorgungs- und Ausrüstungstechnik*
Planung von Lüftungsanlagen, Mess-, Steuerungs- und Regelungstechnik, Beleuchtung und Sprinklerleitungen

4 | Maler + Lackierer*
Beschichtung der Decke inkl. Installationsrohre im Airless-Spritzverfahren im Industrie-Look

5 | Schreiner + Metallbauer*
Sitzgelegenheit am Schaufenster mit Stauraum: Unterkonstruktion durch die Metallbauer:innen sowie Holzflächen und Polster durch die Schreiner:innen

6 | Schreiner*
Anfertigung eines Verkaufstresens mit verstellbaren Funktionselementen zur Beratung und Darstellung der Produkte über ein Tablet

... UND NICHT ZU VERGESSEN:

Fremdsprachen-Industriekaufleute*
Übersetzung des englischen Ausschreibungstextes für deutsche Projektbeteiligte und Detailklärung mit englischsprachigen Kunden / Architekten

Veranstaltungskaufleute*
Organisation eines Kundenbesuchs am Hauptsitz zur Vorstellung des Designkonzepts und Betriebsführung für die anschließende Auftragsvergabe

Steuerfachangestellte*
Beratung der Projektteams hinsichtlich der gesetzlichen Vorschriften für die korrekte Rechnungsstellung ins Ausland sowie Steuermeldung im Ausland

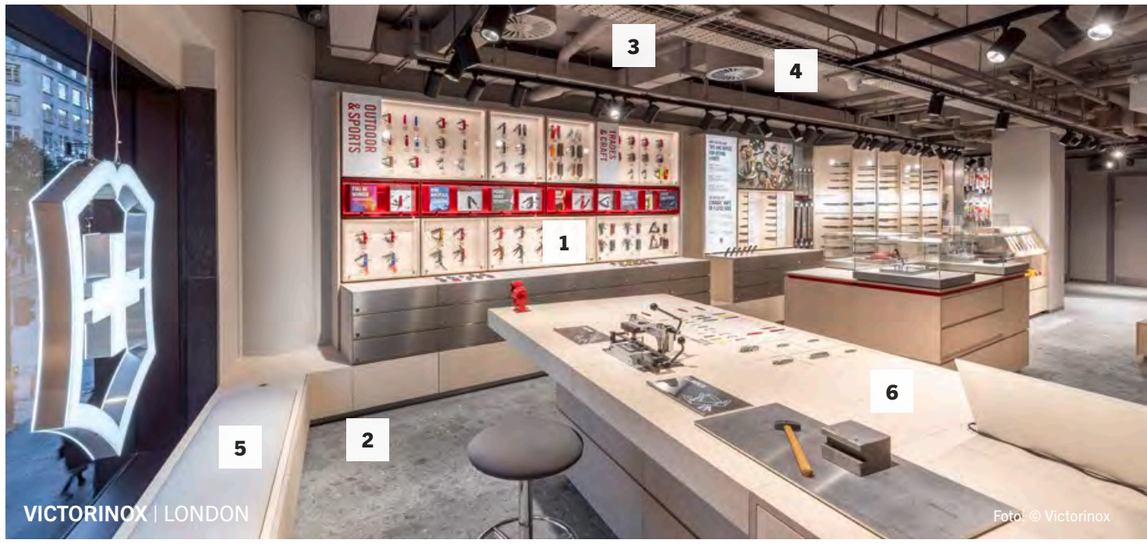

VICTORINOX | LONDON

Foto: © Victorinox

B+D BENEFITS
DEINE AUSBILDUNGS-EXTRAS

ALS AZUBI bei baierl + demmelhuber kommst du in den Genuss zahlreicher Benefits: von flexiblen Arbeitszeitmodellen über individuelle Entwicklungs- und Weiterbildungsmöglichkeiten, kostenlosem Mittagessen im betriebseigenen Firmenrestaurant bis hin zu einem attraktiven Ausbildungsgehalt mit Prämien für gute Noten und gute Leistungen im Betrieb.

Auch Azubi-Ausflüge und spannende Azubi-Projekte, in denen die Auszubildenden selbstständig und unter eigener Leitung spannende Aufgaben umsetzen, gehören bei B+D zum Ausbildungsalltag. Überzeuge dich selbst von den Angeboten, die unsere Azubis gerne nutzen.

- Übernahme + Karriere
- Weiterbildungsmöglichkeiten
- Engagierte Ausbilder:innen
- Kostenloses Mittagessen
- Azubi-Kick-Off-Ausflug
- Azubi-Projekte
- Eigene Azubifirma
- Gesundheits- / Sportangebot
- Apfelservice
- Kostenloser Kaffee + Tee
- Digitale Wissensdatenbank
- Attraktive Vergütung + Prämien
- Rotationssystem zwischen Abteilungen
- Flexible Arbeitszeiten
- Direkte Autobahnanbindung
- Ferienhäuser
- Firmenfeste
- Vermögenswirksame Leistungen
- Moderne Arbeitsplätze
- Mitarbeiterrabatte
- Prüfungsvorbereitung + Nachhilfe
- ... und vieles mehr!

DAS AZUBI-UNTERNEHMEN
PLOT + COPY COMPANY

AZUBIS IN DER GESCHÄFTSFÜHRUNG – das gibt es nur in der Plot + Copy Company (PCC). Die Azubis aus dem Bereich Büro, Zeichnen und IT sind vollumfänglich zuständig für ihr eigenes Unternehmen bei baierl + demmelhuber. Die PCC bearbeitet interne und externe Druck- und Scanaufträge für Baupläne im Großformat und liefert diese im Anschluss an die Kunden aus. In der Verantwortung der Azubis liegt dabei jeder Kernprozess eines Unternehmens – vom Bestellwesen über die Auftragsabwicklung und Qualitätssicherung bis hin zum Jahresabschluss. Eine wichtige Aufgabe, denn das Unternehmen sollte – wie im richtigen Leben auch – schwarze Zahlen schreiben, um den Gewinn am Ende des Jahres auch als Prämie an die Azubis ausschütten zu können. In unserem Azubi-Unternehmen hast du die einzigartige Möglichkeit, wertvolle Erfahrungen in der Kundenbetreuung und im Kosten- und Zeitmanagement zu sammeln sowie deine Sozialkompetenz und Selbständigkeit auszubauen.

EIN PRAKTIKUM –
DER SCHNELLSTE WEG ZUR AUSBILDUNG

WIR MÖCHTEN DICH KENNENLERNEN – und du sollst B+D kennenlernen. Passt dein Traumberuf tatsächlich zu deinen Interessen und Fähigkeiten? Ist es überhaupt das, was du dir für deine Zukunft wünschst? Berufspraxis in einem Betrieb zu sammeln ist unendlich wertvoll. Und mit Engagement, Interesse und positivem Auftreten kannst du bei uns so auch die ein oder andere Zeugnisnote wettmachen.

SCHUL- ODER FERIENPRAKTIKUM

Du möchtest ein Praktikum im Bereich **Büro, Zeichnen** oder **IT** bei baierl + demmelhuber machen? Kein Problem! Während eines **einwöchigen Schul- oder Ferienpraktikums** hast du die Möglichkeit, das Unternehmen die Kolleg:innen und deinen Wunschberuf genauer unter die Lupe zu nehmen. Schick uns hierzu einfach eine Bewerbung unter Angabe deines Wunschberufs und Wunschzeitraums.

PRAKTICAMP IM HANDWERK

Das **Handwerk** liegt dir, du weißt aber noch nicht, welcher Beruf der richtige für dich ist? Dann melde dich für das **PraktiCamp** bei baierl + demmelhuber an. In der eigens dafür eingerichteten WerkBox kannst du direkt selbst anpacken. Dabei hast du die Möglichkeit, vier verschiedene Handwerksberufe in nur vier Tagen kennenzulernen. Die fest vorgegebenen PraktiCamp-Zeiträume sowie das zugehörige Anmeldeformular findest du auf unserer Homepage.

FERIENARBEIT

Du kennst unser Unternehmen schon aus einem Praktikum und möchtest dir in den Ferien ein wenig Geld hinzu verdienen? Nebenbei möchtest du deine praktischen Erfahrungen im **Handwerk** ausbauen? Dann bewirb dich einfach für einen **Ferienjob** bei baierl + demmelhuber und nutze die Gelegenheit, noch tiefere Einblicke in die Arbeitswelt bekommen.

SPRICH UNS AN
WIR FREUEN UNS AUF DICH!

DU HAST INTERESSE an einer Ausbildung bei baierl + demmelhuber? Dann freuen wir uns auf deine Bewerbung, vorzugsweise über das Bewerbungsformular auf unserer Website **www.demmelhuber.de/ausbildung**. Hier beantworten wir dir zudem in den FAQs die am häufigsten gestellten Fragen unserer Bewerber:innen.

EVA **MAYERHOFER**
Personalentwicklung | Ausbildungskoordination
personal@demmelhuber.de
Tel. +49 8631 9001-367

MAGDALENA **STECK**
Personalentwicklung/-marketing
personal@demmelhuber.de
Tel. +49 8631 9001-178

Du hast Fragen rund um die Ausbildung oder ein Praktikum?
Schreib uns gern per WhatsApp: +49 8631 9001456

Bleib mit uns auf dem Laufenden:
baierl_demmelhuber

WIR BAUEN INNENRÄUME
MIT HERZ + VERSTAND.

INTERNATIONALES HIGH-END PROJEKTGESCHÄFT trifft echtes Handwerk. Im Einzelgewerk oder als schlüsselfertige Komplettlösung in der Position des Generalunternehmers betreuen unsere jungen und modern organsierten Projektteams Kunden in ganz Europa und darüber hinaus. Qualität, Zeit und Budget haben wir dabei immer fest im Griff. Jahrzehntelange internationale Projekterfahrung, unsere eigenen Werkstätten und Spezialisten in allen Kerngewerken unter einem Dach machen baierl + demmelhuber zur besten Wahl für den Innenausbau. Und das ist seit 1964 so.

UNSERE GESCHÄFTSFELDER

- Retail
- Mieterausbau
- Büro + Commercial
- Hotel
- Lounges
- Öffentliche Gebäude

HAUPTSITZ

Baierl & Demmelhuber Innenausbau GmbH
Cranachstraße 5, 84513 Töging am Inn

Tel.: +49 8631 9001-0
info@demmelhuber.de
www.demmelhuber.de

DIREKT AN DER A94 IN TÖGING

NIEDERLASSUNGEN IN DEUTSCHLAND + EUROPAWEIT

Bayern | München | Osterhofen | Würzburg
Berlin | Berlin
Hamburg | Ahrensburg
Niedersachsen | Lingen (Ems)
Nordrhein-Westfalen | Moers
Sachsen | Hainichen
Thüringen | Floh-Seligenthal

Großbritannien | London
Österreich | Wien
Schweiz | Büron

www.demmelhuber.de